

FixFoto Business-Edition

Perfekte Bildbearbeitung mit Seitenausgabe-Skript



**Sie belichten Passbilder in Ihrem Minilab aus oder drucken sie auf Ihren Inkjet- oder Thermosublimationsdrucker?
Dann haben wir die perfekte Bildbearbeitung für Ihre Zwecke!**

Die FixFoto Business-Edition ist mit einem speziellen Skript ausgestattet, das Ihnen die Bearbeitung Ihrer Passbilder immens erleichtern kann. Sie tragen nur noch Namen und Wohnort Ihres Kunden in ein Eingabefeld ein, wählen die passende Vorlage für das zu erstellende Passbild- oder Bewerbungs-Set aus und starten die

Bildbearbeitung für alle vorher markierten Bilder direkt von der Speicherkarte.

Der Ablauf der Bearbeitung kann individuell vorgegeben werden und könnte zum Beispiel aussehen wie folgt:

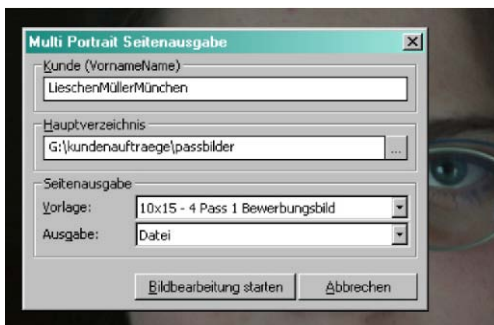

- Helligkeit korrigieren
- Drehen (wichtig für die Biometrie-Passbilder)
- Ausschneiden (mit Biometrie-Maske)
- Farbtemperatur anpassen
- Kontrast-Automatik (individuell beeinflussbar)
- Schärfen

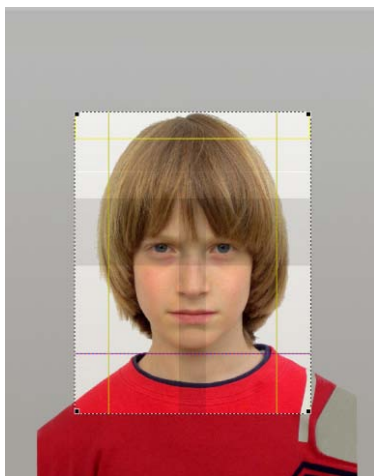

Im Ausschneiden-Dialog ist ein Satz anwählbarer Masken enthalten, die das korrekte Erstellen von biometrietauglichen Passbildern für Deutschland (nach den Richtlinien vom 1. 11. 2007) und viele weitere europäische Länder erleichtert.

Selbstverständlich können Sie alle Bearbeitungsschritte, die Sie nicht benötigen, auch direkt überspringen.

Nach Ende der Bearbeitung aller ausgewählten Bilder wird automatisch die vorher gewählte Passbildvorlage geöffnet.

Sie brauchen die Platzhalter dieser Vorlage jetzt nur noch mit den gewünschten Bildern zu füllen und den Ausdruck zu starten. Dabei können Sie vorwählen, ob Sie das Set direkt zu einem angeschlossenen Drucker senden, oder ob Sie es als JPG-Datei für Ihren Belichter speichern wollen.

Die FixFoto Business-Edition können Sie an bis zu 6 Arbeitsplätzen in Ihrem Betrieb parallel betreiben. So können Sie und Ihre Mitarbeiter an den Rechnern und der Passbildstation ihre Bilder parallel optimieren.

Und wenn Sie möchten, stellen Sie Ihren anspruchsvollen Kunden auch einen Arbeitsplatz als Bearbeitungstation im Laden zur Verfügung, ohne zusätzliche Kosten für Bildbearbeitungs-Software.

FixFoto bietet Ihnen das optimale Werkzeug für Ihren Erfolg im Bildergeschäft. Nutzen Sie die Möglichkeiten!

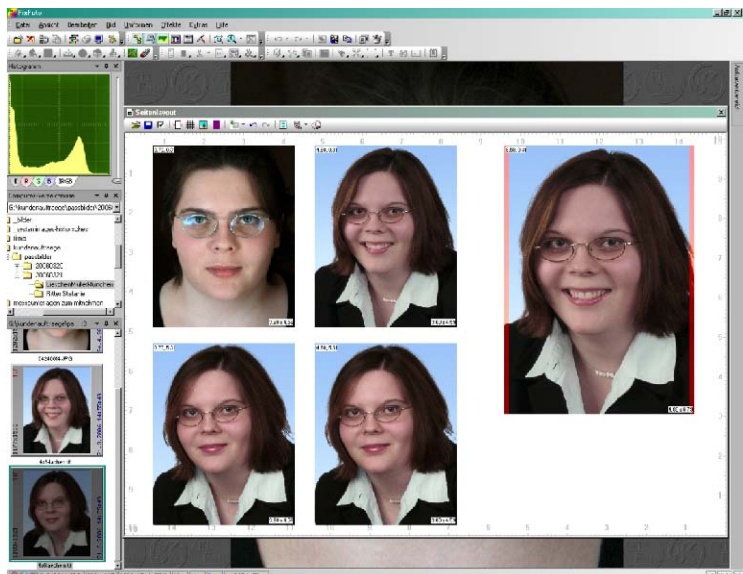



Was bedeuten die unterschiedlichen Begrenzungslinien in der FixFoto Passbildmaske:

A = Maximal tolerierte Gesichtshöhe wird als durchgehende rote Linie gekennzeichnet. (bei der deutschen Schablone außerhalb des Beschneiderahmens)

B = optimale Gesichtshöhe für Deutschland im Bereich über der gelben Linie

C = Minimal tolerierbare Gesichtshöhe, in den internationalen Masken als gestrichelte gelbe Linie dargestellt

D = Augenbereich

E = Kinnlinie

F = Gesichtsmitte (Die Nasenmitte muß innerhalb dieses Bereichs liegen)

G = maximale Gesichtsbreite

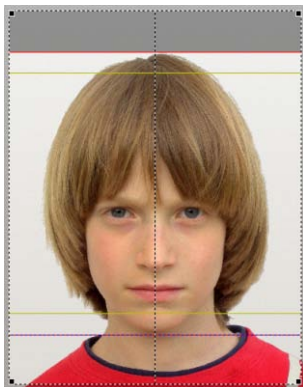

Bei den internationalen Masken, im Beispiel links für die Schweiz wird die Schädelhöhe durch die Kinnlinie unten und die maximal tolerierte Gesichtshöhe (rote Linie) oben begrenzt. Die beiden gelben horizontalen Linien zeigen die minimal erlaubte Schädelhöhe. Ist im oberen Bereich der Maske ein Feld dunkel unterlegt, zeigt es den unbedingt nötigen Abstand des Kopfes zum Bildrand.

Manche Länder verlangen einen zentrierten Kopf, manche haben abweichende Bildformate. Das jeweils für das entsprechende Land gültige Bildformat steht in der Auswahl hinter dem Maskennamen.

Die beiden senkrechten Linien im Augenbereich der österreichischen Maske stellen den minimalen Augenabstand von Pupille zu Pupille dar.

Bei Ländern, die einen bestimmten Augenbereich vorschreiben, wie zum Beispiel Österreich oder die USA, besteht die Möglichkeit nach der Einstellung der Ausschnittgröße, den Ausschnitt so in der Höhe zu verschieben, dass die Augen in den markierten Augenbereich zu liegen kommen. Dabei dürfen hohe Frisuren am oberen Bildrand dann meist angeschnitten werden.

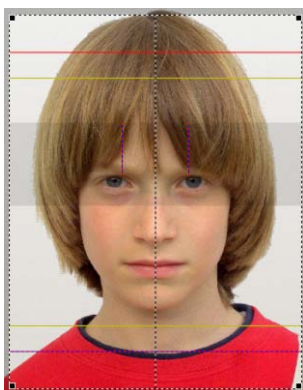

Alle Ausschnittmasken sind unter Zuhilfenahme der jeweiligen Passbildschablonen nach bestem Wissen und Gewissen erstellt. Eine Garantie für Korrektheit kann aber nicht übernommen werden. Bitte informieren Sie sich unbedingt bei den Dienststellen des jeweiligen Landes und besorgen Sie sich im Zweifelsfall die Schablonen des jeweiligen Landes.

Die Ausschnitte einiger europäischen Länder lassen sich mit der Universalmaske bestimmen. Eine Aufstellung, für welche Länder die Passbilder mit welcher Maske erstellt werden können, liegt den Unterlagen für die FixFoto-Business-Edition bei.

FixFoto - die Bildbearbeitung



Hier eine Aufstellung der verschiedenen Standard-Bildbearbeitungsfunktionen und Features, die Ihnen beim Kauf der Business-Edition natürlich ebenfalls zur Verfügung stehen:

Bildbearbeitung:

- **Neu** 16Bit-Unterstützung für RAW- und TIF-Dateien
- **Neu** RAW-Dateien importieren und bearbeiten
- **Neu** Blitz-, Gegenlichtkorrektur und Schattenaufhellung
- **Neu** Intelligente Retuschefunktion mittels Reparieren- und Entfernen-Pinsel
- Automatische Bildoptimierung mit i²e und XE 847
- Farbstiche durch mehrstufigen Graubgleich entfernen
- Umfangreiche Histogrammkorrektur
- Automatische Kissenentzerrung
- Stürzende Linien beseitigen
- HotPixel und Stuckpixel entfernen
- Nachträglicher Weißabgleich
- Bilder auf vorgegebene oder eigene Formate beschneiden
- Helligkeits- und Kontrastkorrektur
- Farbsättigung, auch selektiv, einstellbar
- Rote Augen entfernen
- Bilder mit verschiedenen Verfahren verkleinern & vergrößern
- Farbabgleich, Farbtemperatur, stufenloser Kanaltausch
- Verschiedene Weichzeichnungs- und Schärfungstools (USM)
- Rauschunterdrückung / Farbrauschreduktion
- Logo, Datum und Text einblenden
- Bildretusche (Zeichnen, Klonen, Abwedeln u.v.m.)
- Umfangreiche Maskierungsfunktion
- Helligkeitsverlauf
- Vignettierung reduzieren

Spezielle Funktionen:

- **Neu** Unterstützung von Dual-Core-Prozessoren
- **Neu** Farbmanagement für Darstellung am Monitor und Ausgabe auf verschiedenen Geräten
- **Neu** Stereobilder erzeugen
- Konfigurierbarer Multidialog für eigenen Workflow
- Integrierte Unterstützung von FFView für PocketPC

- Exif und IPTC - Daten erstellen, bearbeiten und speichern
- Optimale Unterstützung externer Belichterdienste
- Einstellungen zur optimalen Darstellung auch bei 16-Bit (LCD) Displays
- Direkter Aufruf externer Bildbetrachter und -bearbeiter
- Tastaturbelegung frei definierbar
- Bildinhalte vermessen und markieren
- Photoshop-kompatible Plugins einbindbar
- Kundenspezifische Erweiterungen
- Diashow (unter XP direkt auf CD-R)
- integrierte Scriptingmaschine für VB- und JScripts
- Mosaikbilder erstellen
- Integriertes Rahmungstool (mit mehr als 270 fertigen Rahmen)

Dateifunktionen:

- **Neu** Unterstützung vieler Photoshop-kompatibler Plugins
- Neuartige, skriptfähige Stapelverarbeitung
- Skripte beim Speichern aufrufen
- Bilderlisten erstellen
- Transfer der Bilder von Digital- und Videokameras, Scannern und Kartenlesegeräten auf den PC
- Bilder verlustfrei drehen und ausschneiden
- Bilder direkt aus FixFoto heraus als eMail versenden
- Konvertieren der Bilder in verschiedene Bildformate
- Integrierter, schneller Bildbetrachter
- Makrofunktionen

Drucken:

- **Neu** Seiten anhand von Vorlagen drucken oder speichern
- Mehrere Bilder auf einer Seite ausdrucken
- Indexdruck
- Poster- und Panoramadruck über mehrere Seiten
- Datumseinblendung
- Druckentwürfe für spätere Verwendung speichern
- Seriendruck